



Istituto Comprensivo "Giovanni XXIII"

Via Ammiraglio Curzon, 34 – 89018 Villa San Giovanni (RC)

Tel. 0965751533 - Fax 0965700406 – C.F. **92081280809** – C.M. **RCIC855001**

rcic855001@pec.istruzione.it – www.icgiovannixxiii.edu.it – Codice Univoco Ufficio UFE9TC

CIRCOLARE N. 14

Villa San Giovanni, 15 settembre 2021

Ai genitori degli alunni

Scuole Primarie

Al sito web dell'Istituto

OGGETTO: Organizzazione ingresso classi prime Scuola Primaria

Si rende noto che, vista l'esigenza dettata dal Protocollo Sicurezza, le classi accederanno ai locali dell'Istituto avendo cura di osservare gli ingressi predisposti per ciascuna classe e segnalati nelle planimetrie di seguito allegate.

Si ricorda che, come da delibera collegiale del 30 giugno 2021, il monte ore settimanale per le classi a tempo normale è fissato in 29 ore con la seguente articolazione: dal lunedì al venerdì 8:00-13:00; sabato 8:00-12:00.

Le classi a tempo pieno del plesso di Acciareello osserveranno l'orario del tempo normale di cui sopra fino ad attivazione della mensa prevista presumibilmente per giorno 27 settembre 2021.

L'ingresso delle classi prime, solo per il primo giorno di scuola è fissato alle ore 9:00

IL DIRIGENTE SCOLASTICO

Prof.ssa Teresa Marino

*Firma autografa omessa ai sensi
dell'art. 3 del D.Lgs. n. 39/1993*

SCUOLA INFANZIA / PRIMARIA ACCIARELLO

PIANTA PIANO PRIMO

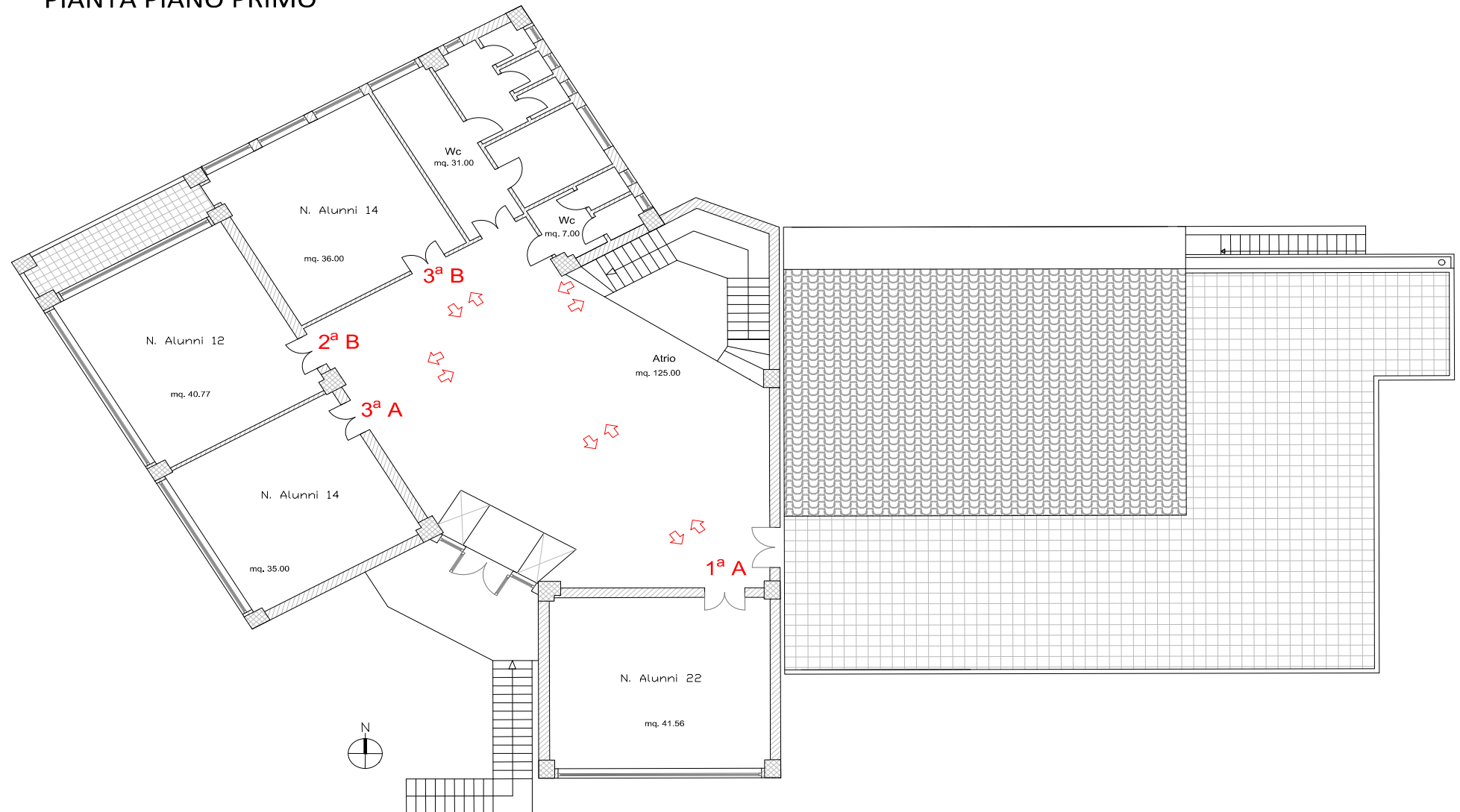

SCUOLA INFANZIA / PRIMARIA ACCIARELLO

PIANTA PIANO SEMINTERRATO



SCUOLA INFANZIA / PRIMARIA ACCIARELLO

PIANTA PIANO TERRA

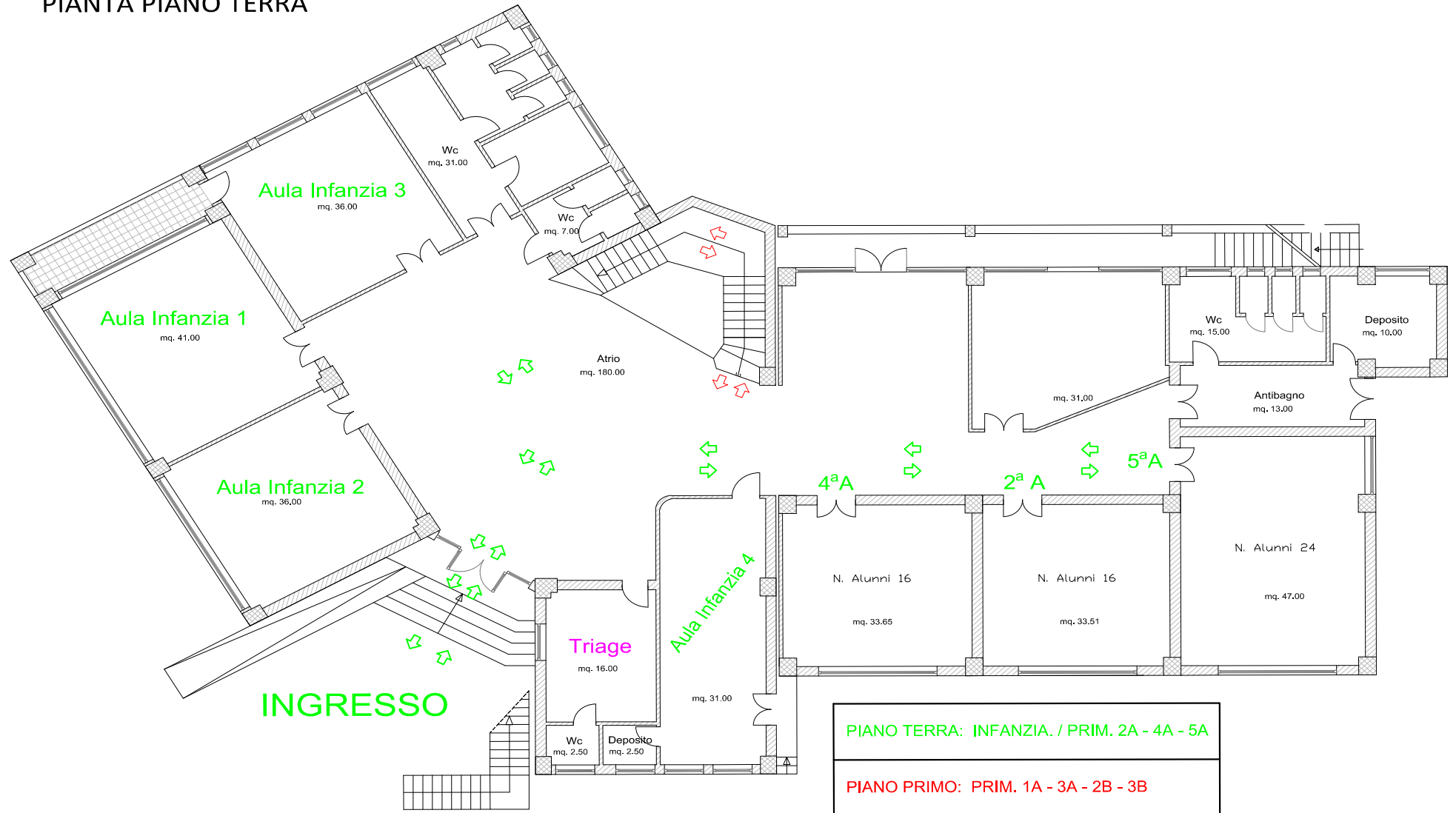

SCUOLA ELEMENTARE GIOVANNI XXIII

PIANTA PIANO PRIMO

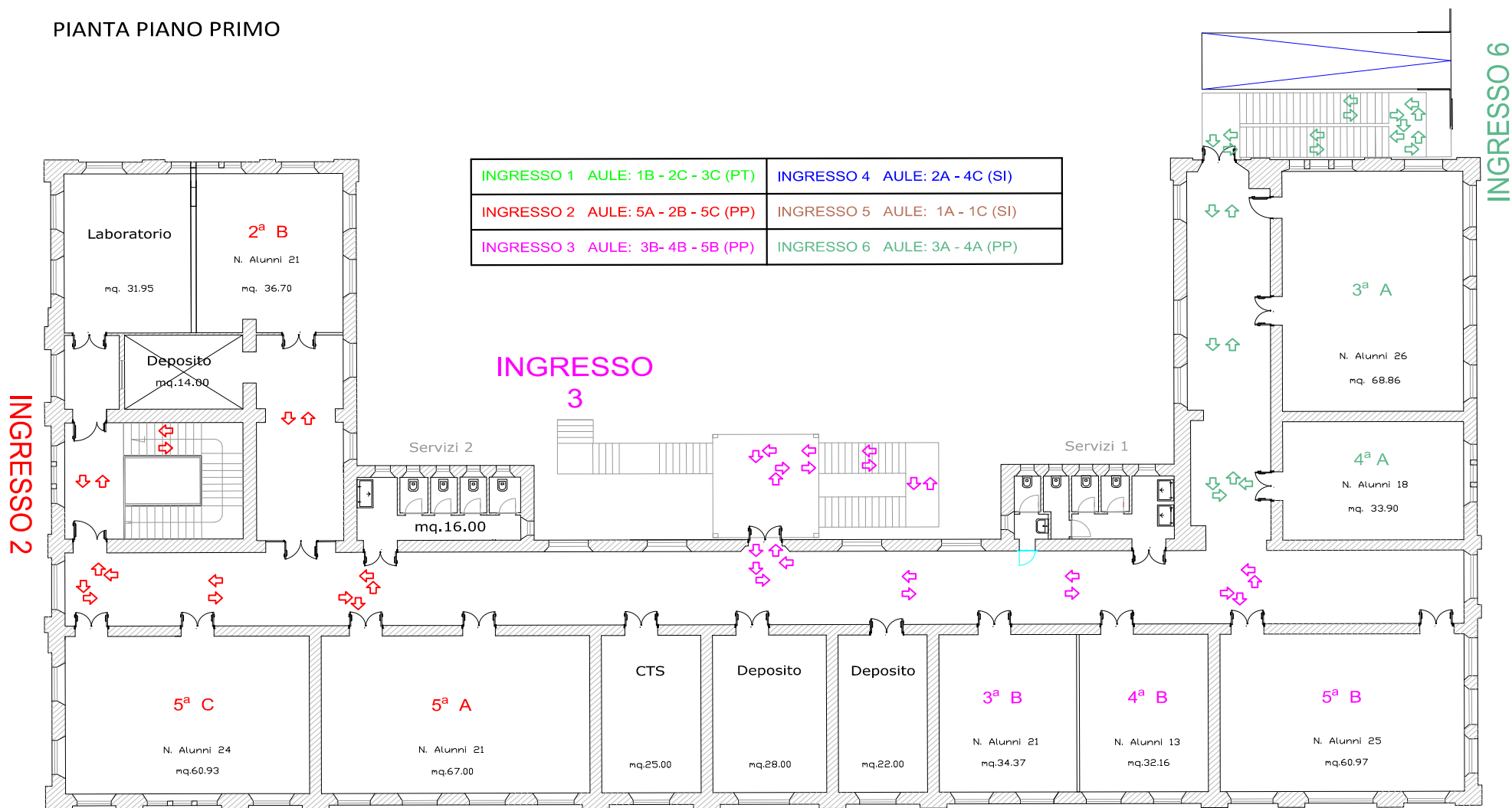

SCUOLA ELEMENTARE GIOVANNI XXIII

PIANTA PIANO SEMINTERRATO

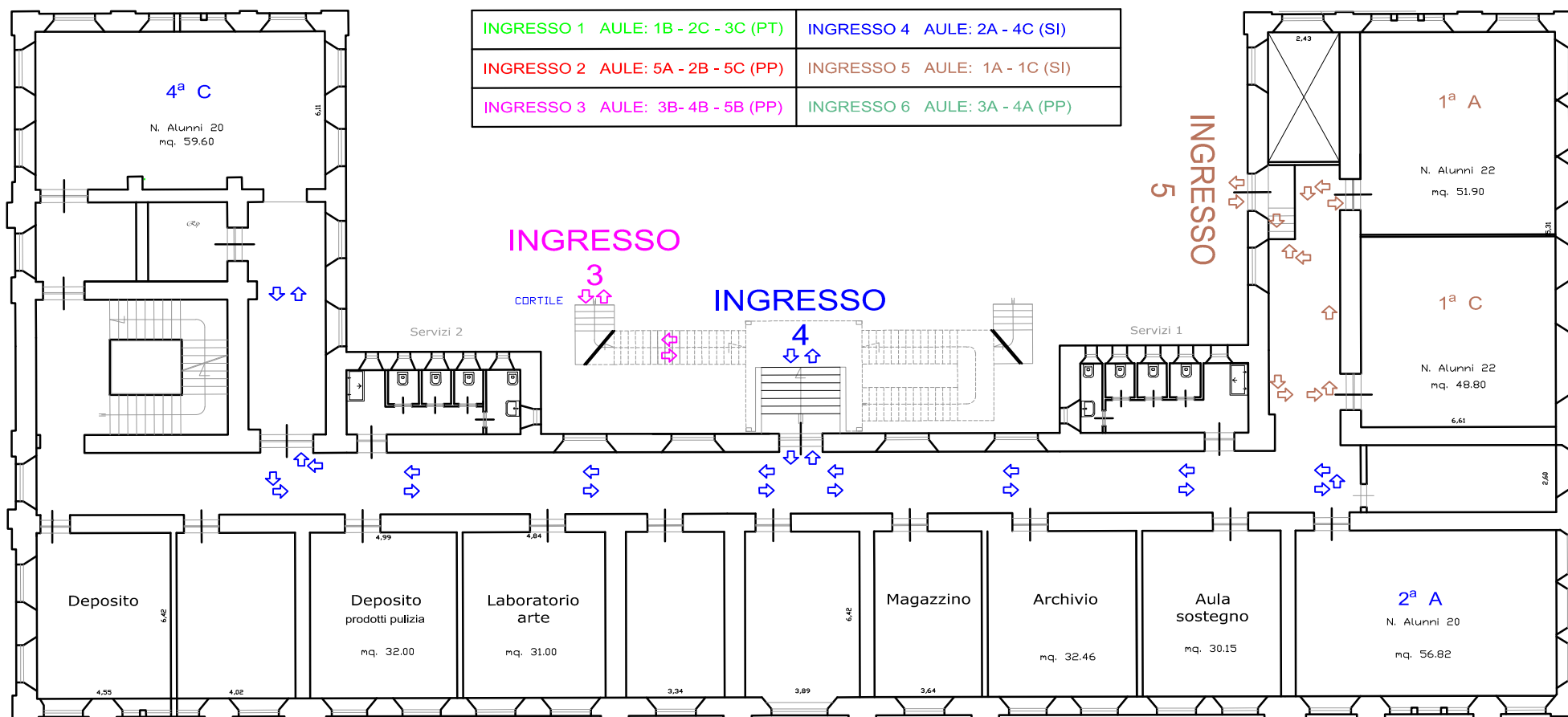

SCUOLA ELEMENTARE GIOVANNI XXIII

PIANTA PIANO TERRA

VIA MAZZINI

INGRESSO 2

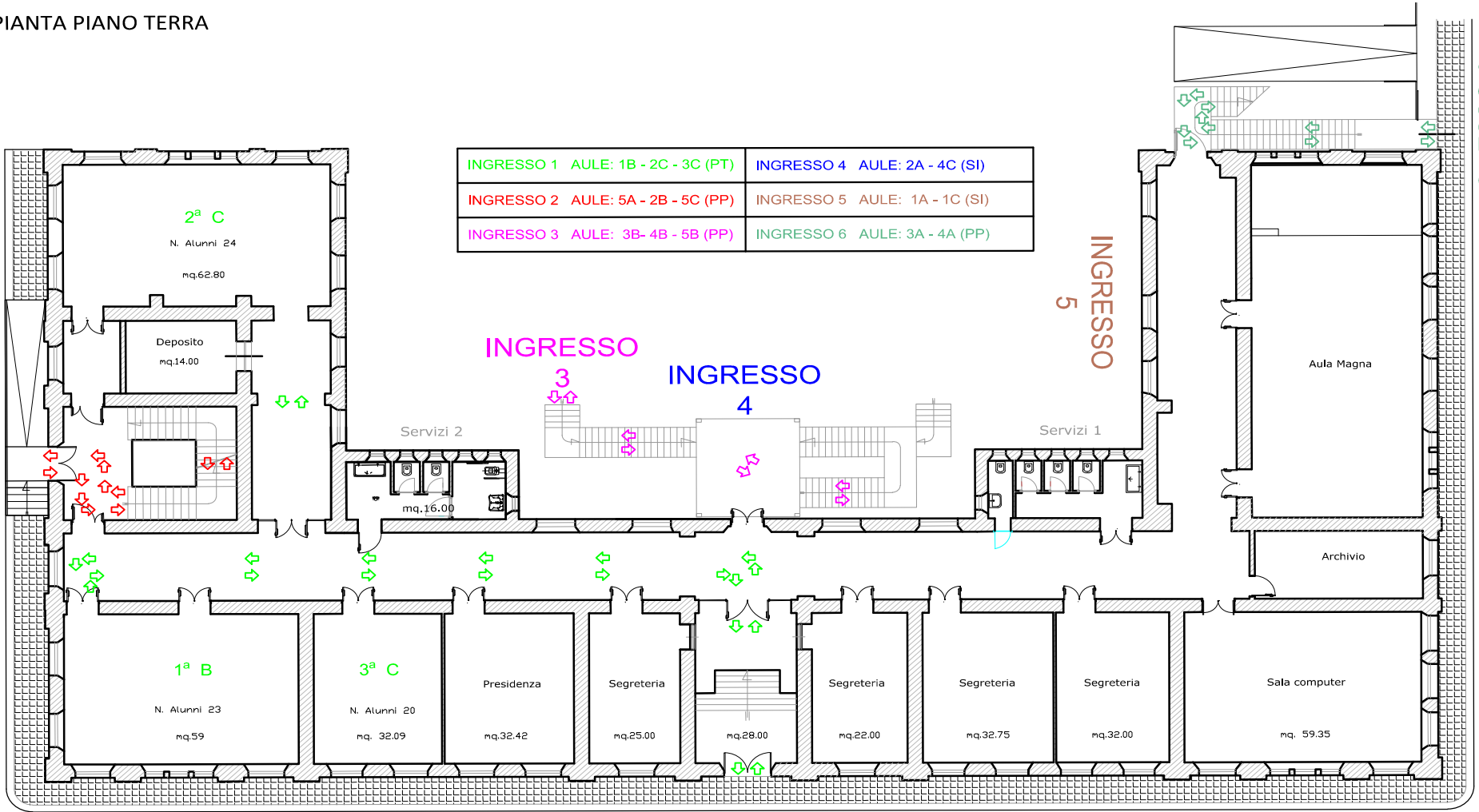

INGRESSO 1 AULE: 1B - 2C - 3C (PT)	INGRESSO 4 AULE: 2A - 4C (SI)
INGRESSO 2 AULE: 5A - 2B - 5C (PP)	INGRESSO 5 AULE: 1A - 1C (SI)
INGRESSO 3 AULE: 3B- 4B - 5B (PP)	INGRESSO 6 AULE: 3A - 4A (PP)

INGRESSO 1

VIA AMM. CURZON

INGRESSO 6

VIA PADOVA